

Situation (1/500)

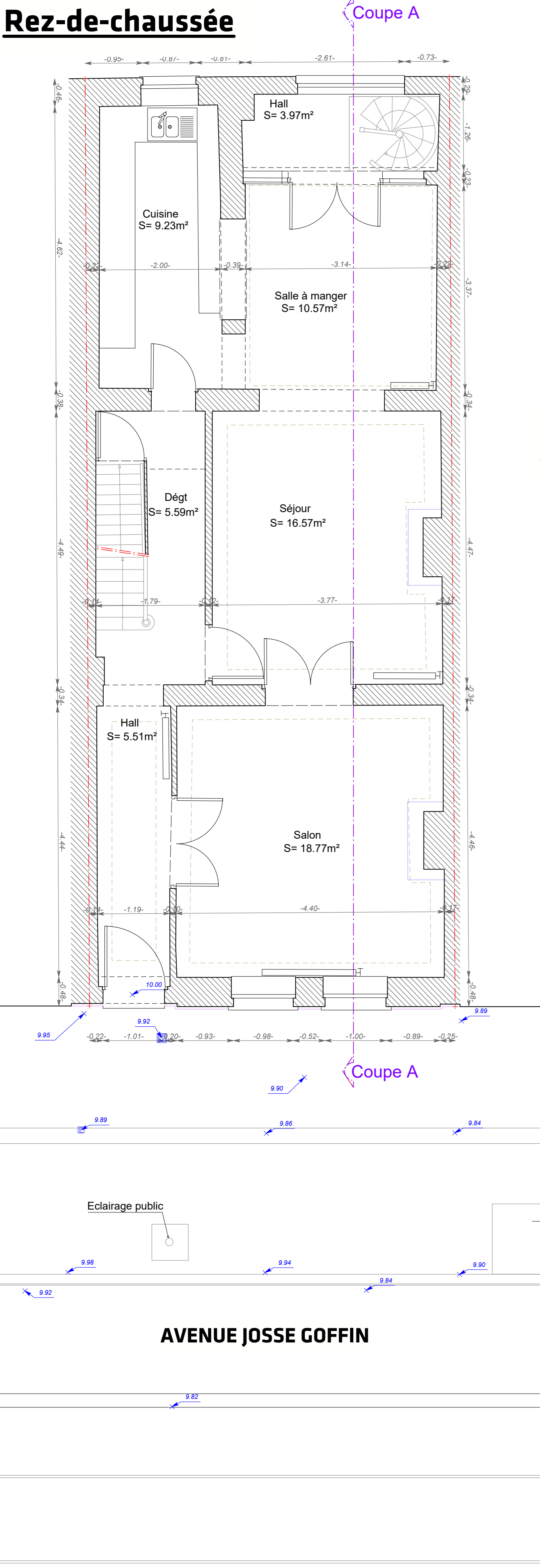

Rez-de-chaussée



Coupe A - Profils mitoyens

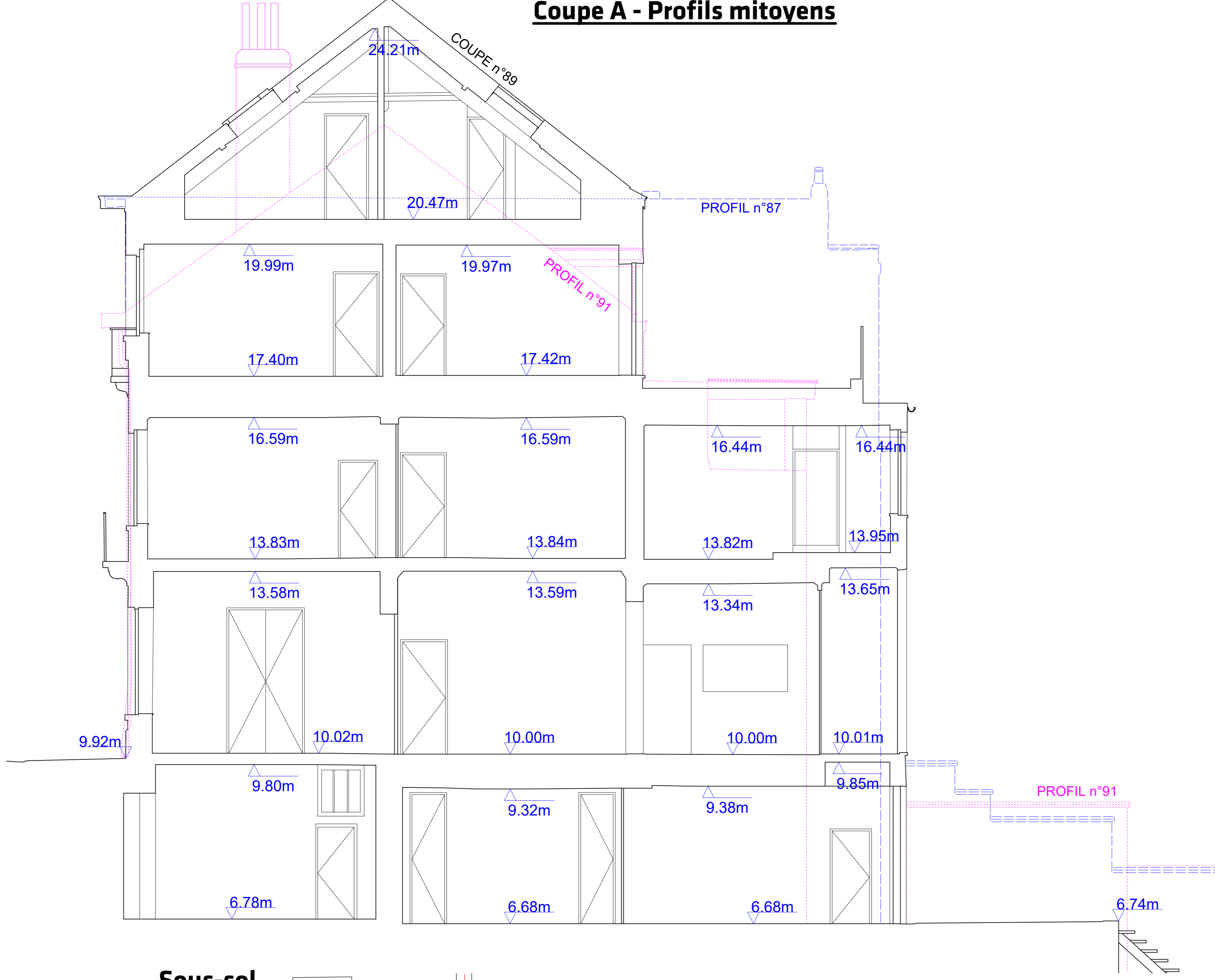

Façade avant

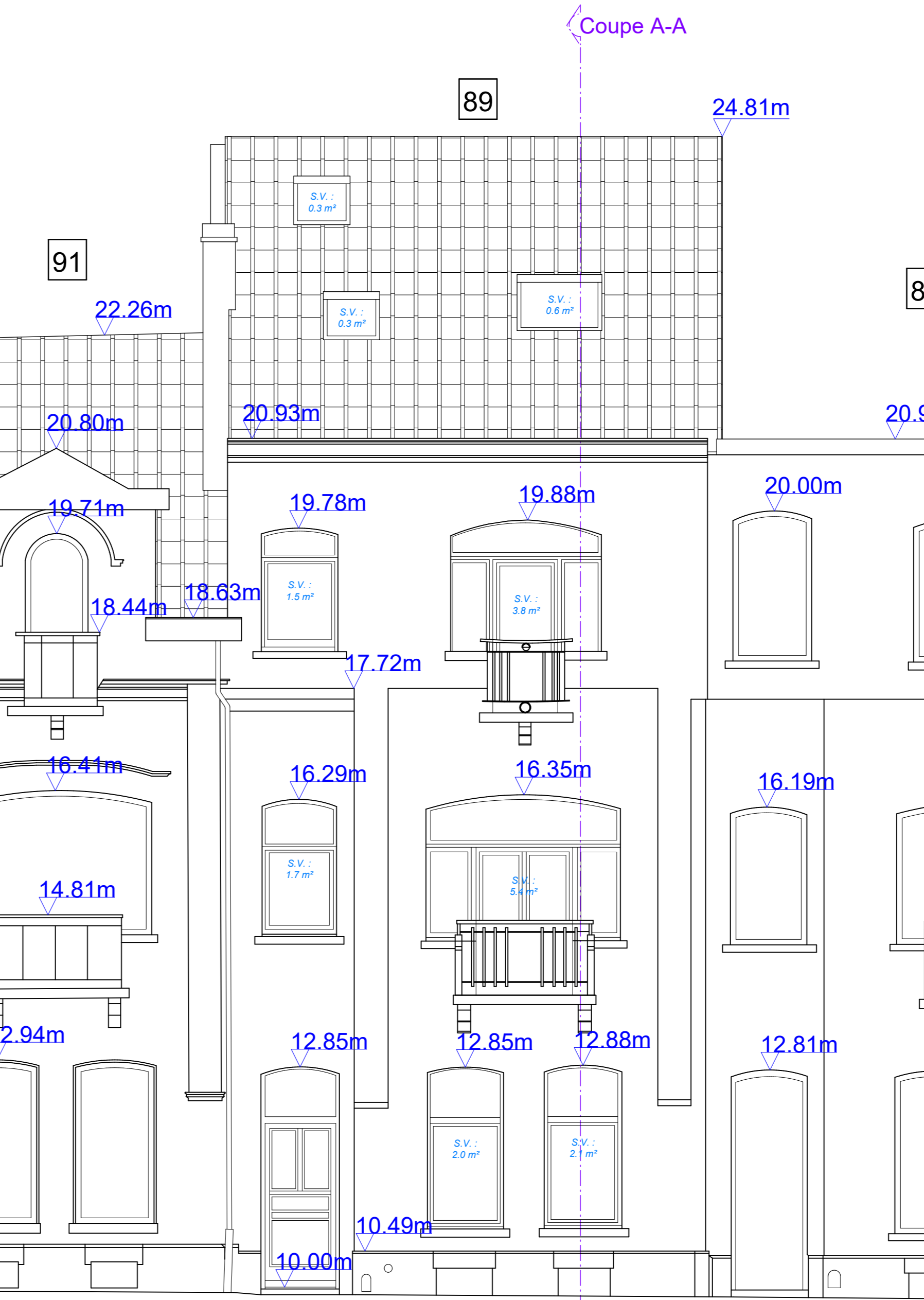

Façade arrière



Parcelle (1/200)

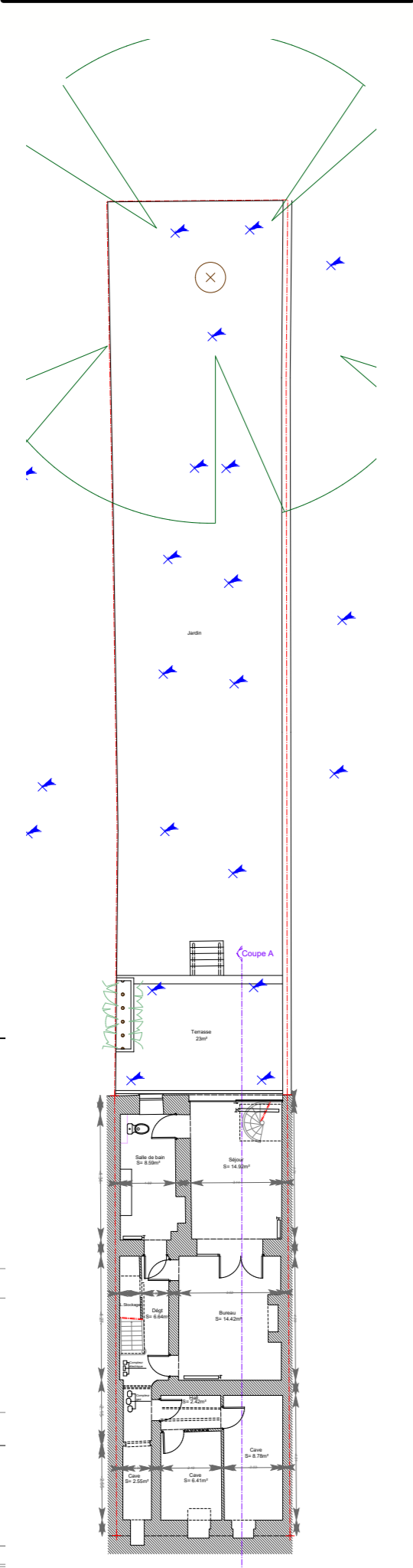

Sous-sol

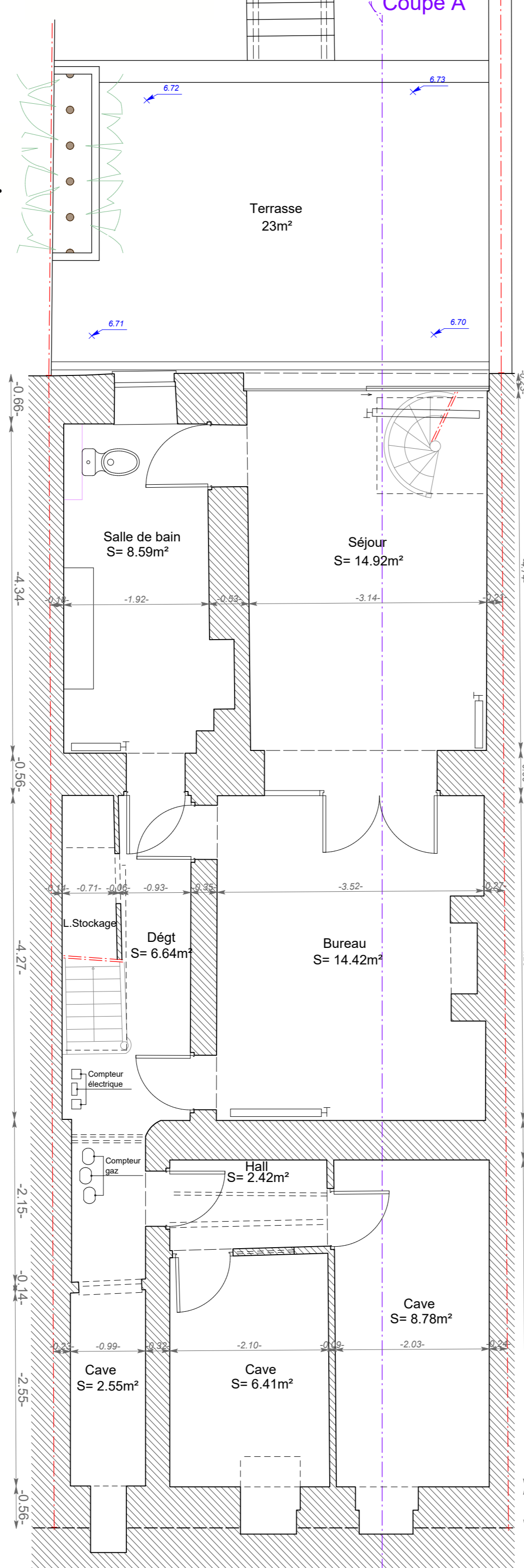

Entresol
Rez-de-chaussée
1er étage

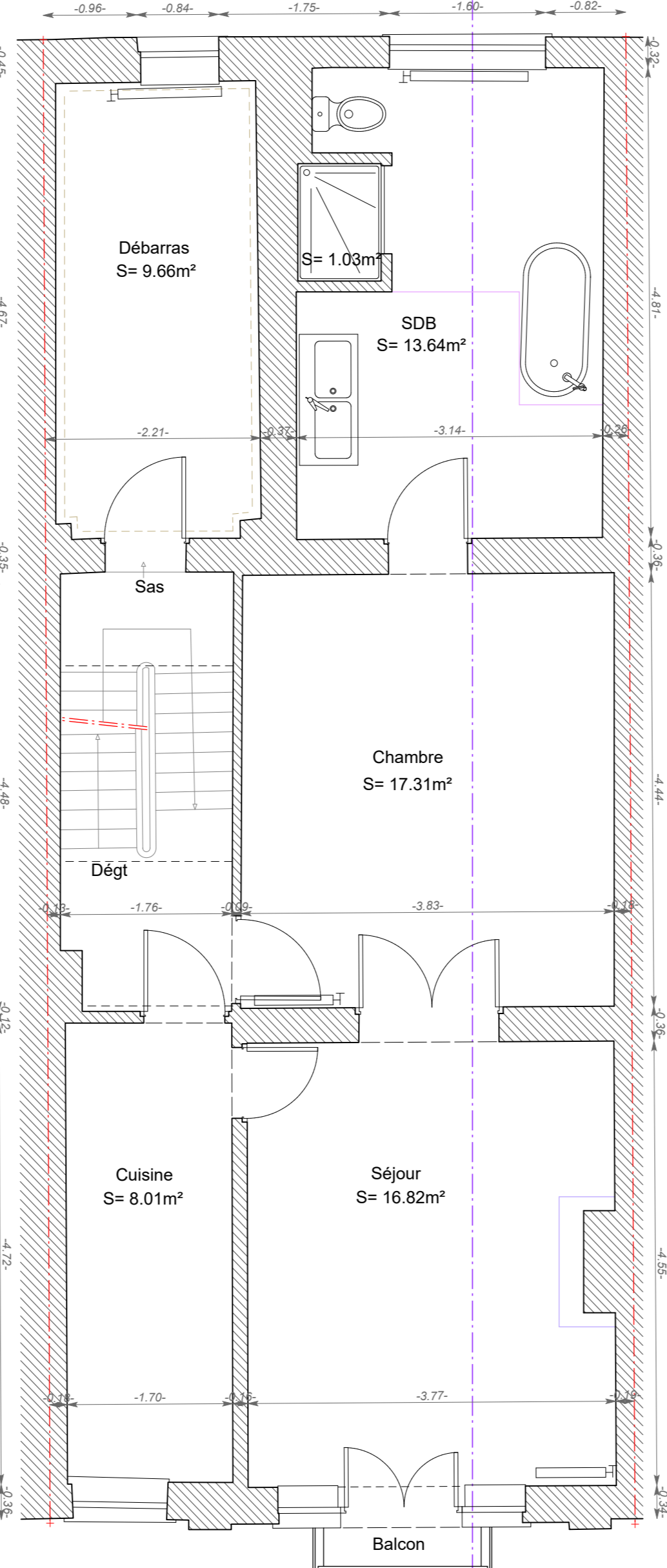

Entresol
1er étage
2e étage

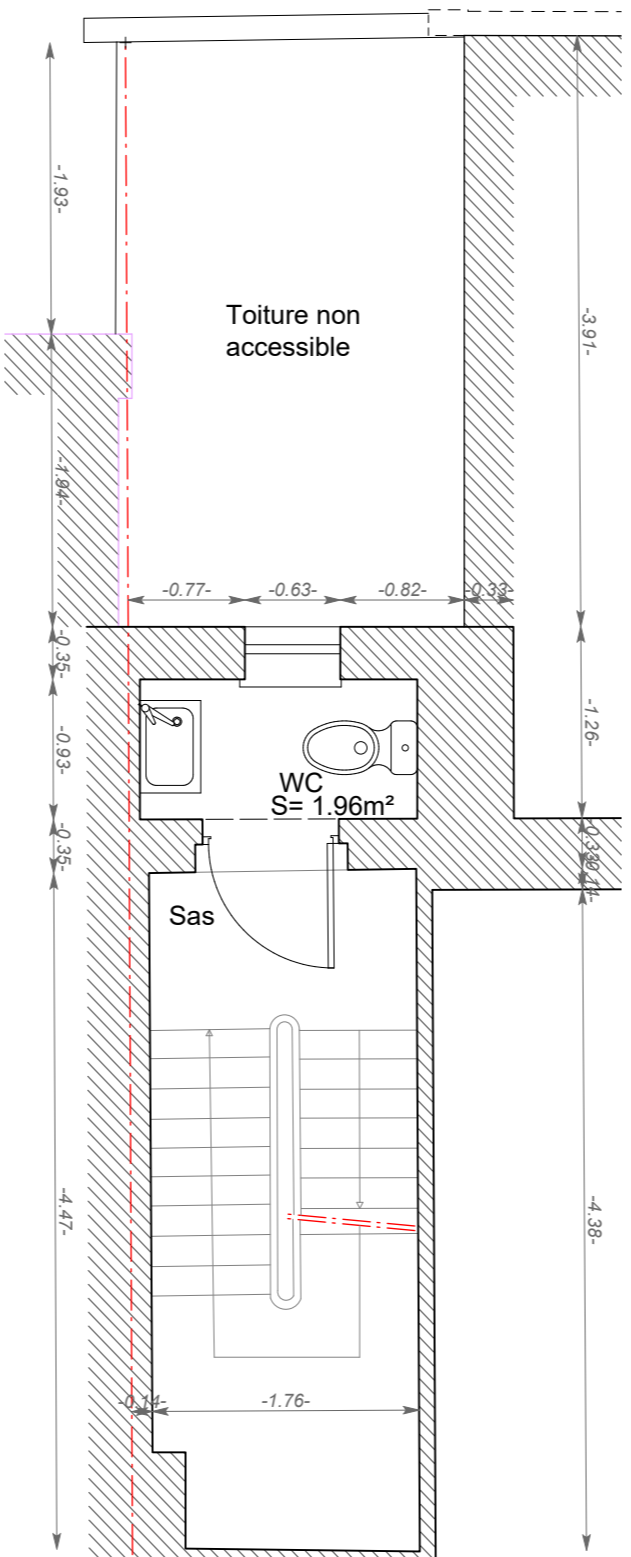

2e étage

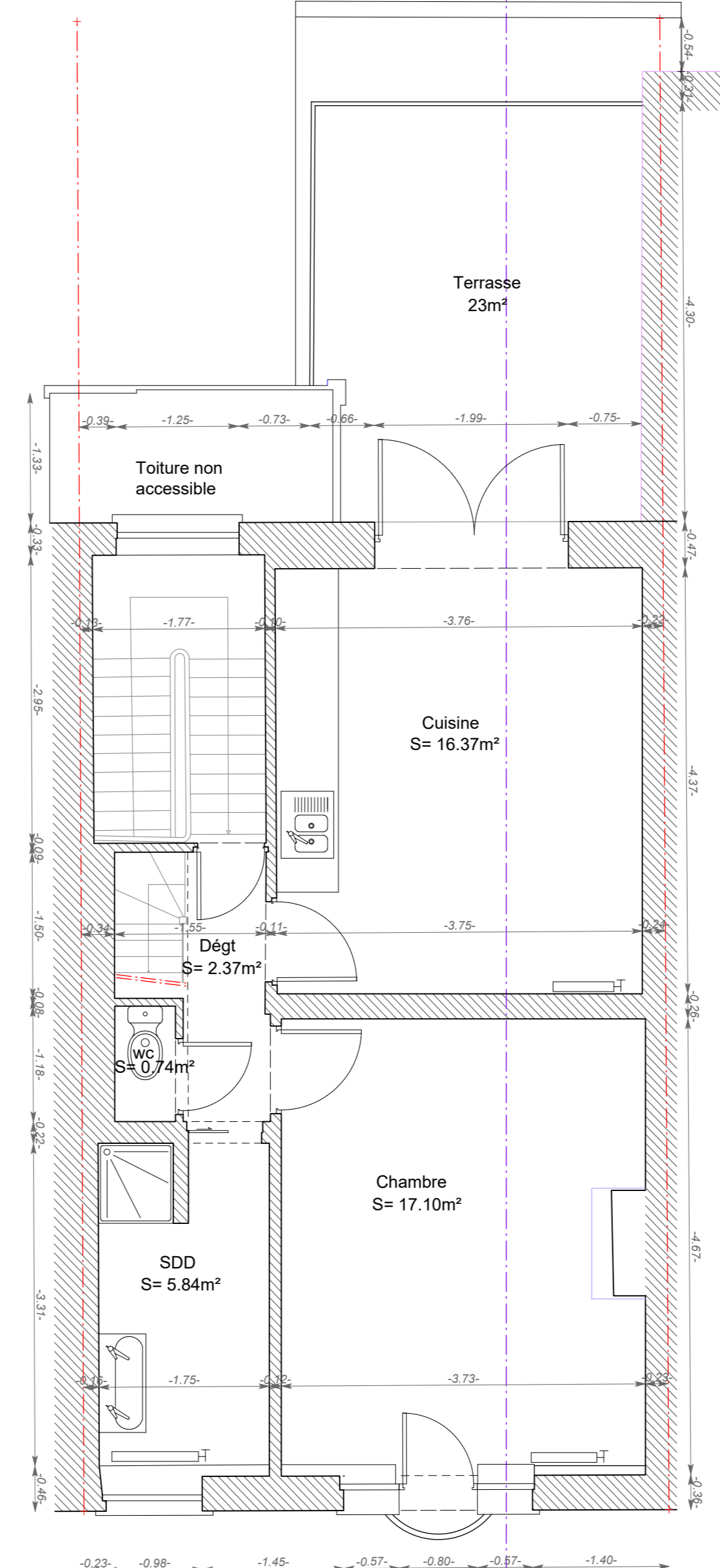

Grenier

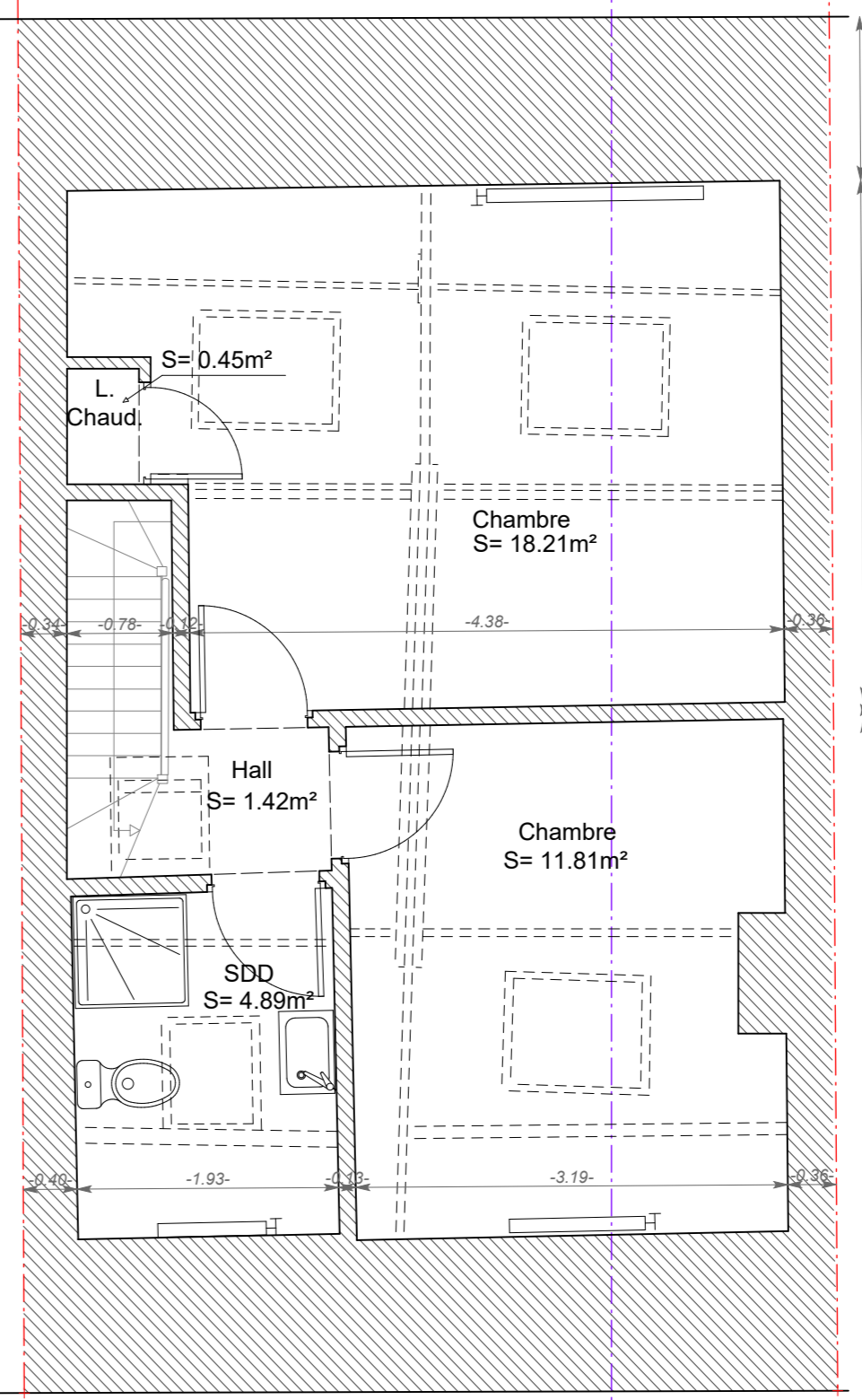

REGION BRUXELLES-CAPITALE

COMMUNE DE BERCHEM-SAINTE-AGATHE

Propriété sise:
AVENUE JOSSE GOFFIN 89
Cadastre:
(21003) 2e Division (21342) - Section B - n°95/B/2 & - 21342B0095/00B002

A la demande de:
M. Benoît LESEURE
AV. Josse Goffin, 89
1082 Bruxelles

Levé & dressé par:
Laurent COMPAGNON Géomètre-Expert
Légalement assermenté par le tribunal de 1er instance de Bruxelles
Inscrit au tableau des géomètres-experts sous la matricule: GE0/111224
Rue de la Sympathie, 33 | 1070 Bruxelles - BE
Tél : +32 (0)20 466 17 80-81 | E: info@laurentcompagnon.be

Relevé altimétrique et planimétrique de la situation existante selon les limites apparentes

Plans des étages | Façades
Plan de situation | Profils mitoyens

Dossier:
2025 . 0695

Note : Les limites reprises sur ce plan sont univoques, non contradictoires et ne se basent que sur la situation existante

Echelle : 1/50-1/200-1/500
Date : 21/02/2025